



**POSSE**  
Policlínica  
Estadual da  
Região  
Nordeste

**SES**  
Secretaria de  
Estado da  
Saúde



## Estrutura Organizacional - Organograma

Conforme o Estatuto Vigente - Capítulo III  
Da Organização Administrativa  
Este é o Organograma.

Lei 9637 /1998

**Presidente I-CEM**

JEZIEL BARBOSA

FERREIRA:47630841191

Assinado de forma digital  
por JEZIEL BARBOSA  
FERREIRA:47630841191

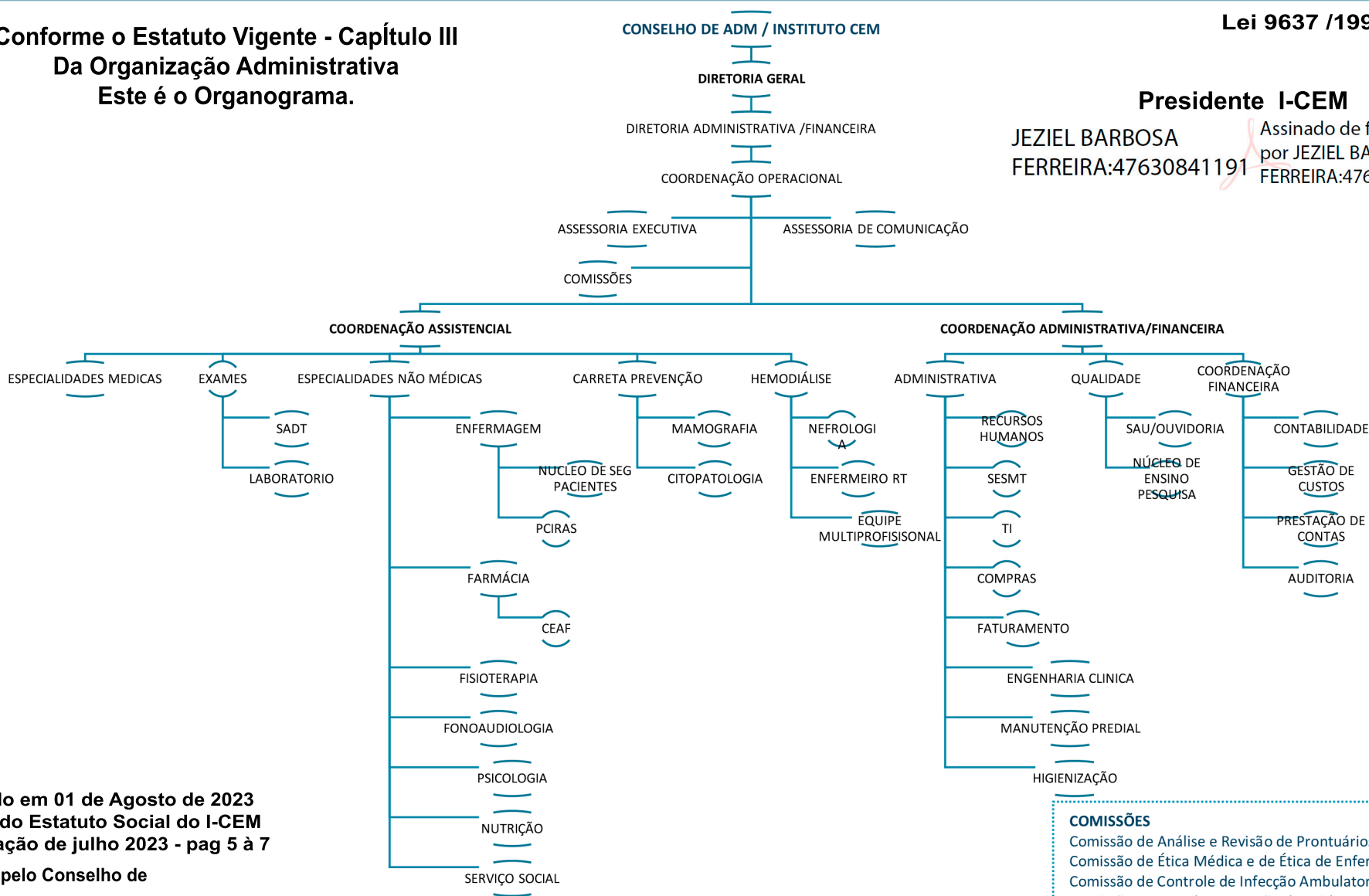

Atualizado em 01 de Agosto de 2023  
Extraído do Estatuto Social do I-CEM  
12ª Alteração de julho 2023 - pag 5 à 7

Aprovado pelo Conselho de  
Administração em Julho de 2023.

**COMISSÕES**  
Comissão de Análise e Revisão de Prontuários Médicos.  
Comissão de Ética Médica e de Ética de Enfermagem.  
Comissão de Controle de Infecção Ambulatorial.  
Comissão Interna de Prevenção de Acidentes - CIPA e SESMT.